



# UNIVERSIDAD METROPOLITANA DE CIENCIAS DE LA EDUCACIÓN



## Normas Sobre Accidentes del Trabajo y Enfermedades Profesionales.

**Realizado por:** Francisco Castañeda V.  
Ing. Prevención de Riesgos  
Y Paramédico.

# LEY N°16.744



**Seguro Social Contra Riesgos de Accidentes del Trabajo y Enfermedades Profesionales.**

## **OBJETIVO:**

Entregar conocimientos en materia de **Prevención de Riesgos, los cuales contempla la Ley de Accidentes del Trabajo y sus Decretos Supremos.**

**DS. 40, DS. 54, DS, 313, DS. 594, DS. 101, DS. 109**

# GENERALIDADES



**Publicada 1° de Febrero de 1968 y entra en vigencia 1° de Mayo 1968.**

## Obligatoriedad:

Personas protegida.

Trabajadores por cuenta propia.

Funcionarios públicos.

Estudiantes.

Trabajadores por cuenta ajena (los que prestan servicios a terceros).



# LEY N° 16.744

---

**Ley N° 16. 744 Fundamento doctrinario** (hacia donde va y que persigue)

**Responsabilidad:** La sociedad

**Estado** (Fiscalizadores SNS, Inspección del Trabajo)

**Empresa** (Derecho a saber, EPP, Pagar cotizaciones, Comités Paritarios)

**Trabajadores** (Responsabilidad de los trabajadores ejemplo: Cumplir con el reglamento interno, usar EPP, No caer en la negligencia inexcusable.

Nota: El organismo fiscalizador de los comités paritarios es la **inspección del trabajo**.

**Características del Seguro:**

Social (A todas las personas protege por iguales)

Obligatorio (Para todas las empresas)

Universal (Protege a todos los trabajadores, más escolares).

# DIVERSIDAD / TRABAJOS



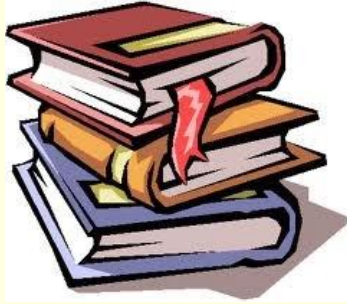

## DISPOSICIÓN DE LA LEY → D.S N° 313

- Estarán **Protegidos también todos los Estudiantes** de establecimientos fiscales o particulares, por los accidentes que sufran **con ocasión** de sus estudios o en la realización de su práctica profesional.



# ESTADISTICAS ACCIDENTES ESCOLARES

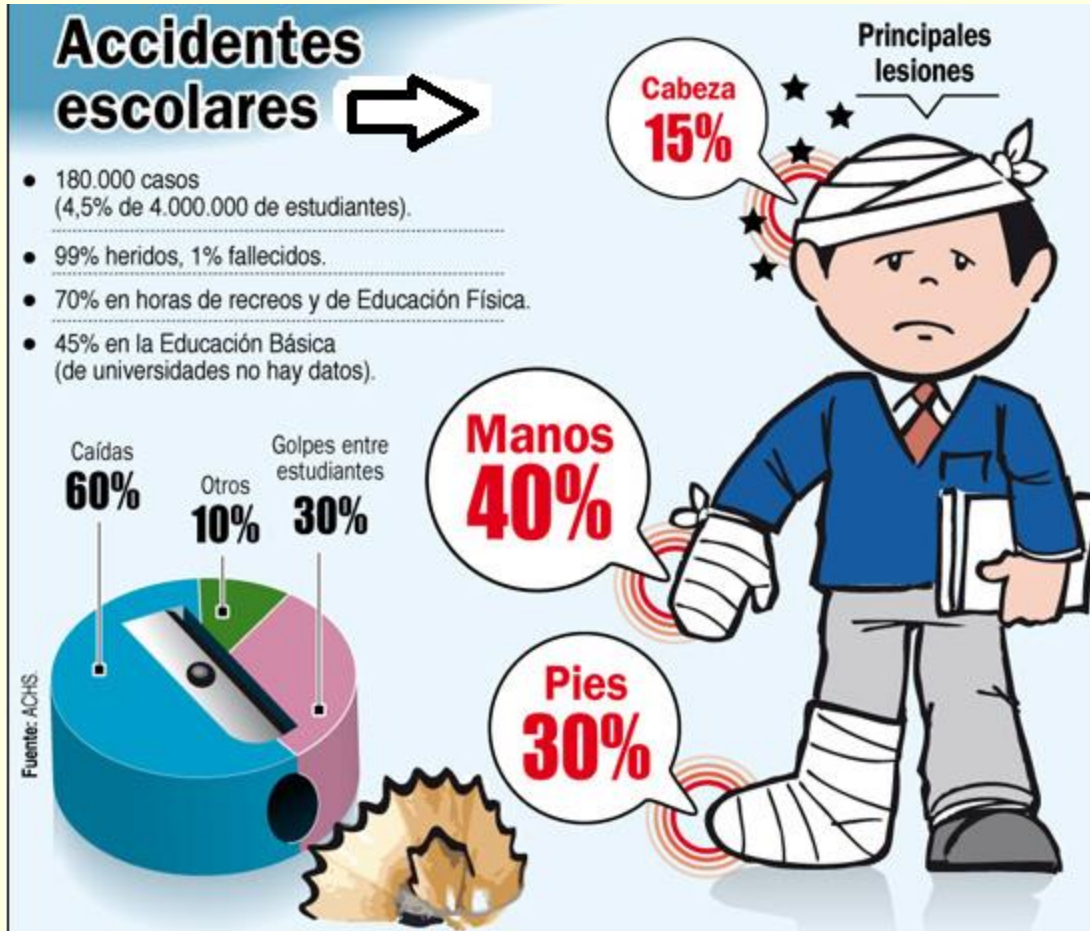

# PRESTACIONES PREVENTIVAS

- **PREVENCIÓN:** Es el conjunto de actividades o medidas, adoptadas o previstas en todas las fases de actividad de la organización, con el fin de evitar o disminuir los riesgos derivados del trabajo.
- **RIESGO:** Es la eventualidad que un trabajador sufra un determinado daño derivado de su trabajo.



**Instrumentos  
Prevención  
Riesgos  
Laborales**

**Reglamento de  
Higiene y  
Seguridad**

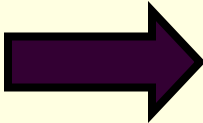

Todas las entidades empleadoras, contiene materias higiene y seguridad, y su cumplimiento es obligatorio para todos los trabajadores.

**Comités Paritarios  
De Higiene y  
Seguridad**

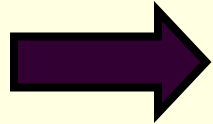

Entidades empleadoras con más de 25 trabajadores. 3 representantes del empleador y 3 trabajadores. Vigila cumplimiento normas de prevención de riesgos laborales.

**Dptos. Prevención  
De Riesgos  
Profesionales**

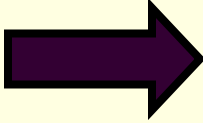

Empresas mineras, industriales y comerciales con más de 100 trabajadores. A cargo experto en prevención de riesgos. Planificar, ejecutar y promover acciones de prevención.

# OTRAS DISPOSICIONES:

## Reglamentos Internos: RIOHS Y RIHS

---

### **RIOHS**

(Código del Trabajo).

### **RIHS**

(Ley N°16744).

Todas las Empresas deben tener un Reglamento de Higiene y Seguridad, es de carácter administrativo de la empresa, generalmente lo realiza o lo hace el jefe de personal ó Previsionista de Riesgos

# LEY N° 16.744



## OBLIGATORIEDAD

Se pone en conocimiento de **TODOS LOS TRABAJADORES** de la UMCE que el presente Reglamento de Orden Higiene y Seguridad en el Trabajo se dicta en cumplimiento de lo establecido en el Título III del **Código del Trabajo**, (D.F.L. N° 1) y en el **Artículo N° 67** de la **Ley N° 16.744** sobre Accidentes del trabajo y Enfermedades Profesionales y el Reglamento sobre Prevención de Riesgos (Decreto N° 40 del MINISTERIO DEL TRABAJO Y PREVISIÓN SOCIAL, de fecha 11/02/69). El artículo 67 ya mencionado, establece que: “**las empresas o entidades estarán obligadas a mantener al día** los Reglamentos Internos de Higiene y Seguridad en el Trabajo y los trabajadores a **cumplir** con las exigencias que dichos reglamentos le impongan.

# RIOHS- PREVENCIÓN DE RIESGOS

## OBJETIVOS



Reglamento Interno de Orden, Higiene y Seguridad son los siguientes:

**Dar a conocer a todos los trabajadores**, todo lo concerniente a lo que el Contrato de Trabajo significa para ambas partes, en cuanto a obligaciones, **Prohibiciones y Sanciones** en la que **pueda incurrir**, al no mantener una debida observancia del **conjunto de normas y estipulaciones** que lo regulan.

**Determinar y conocer los procedimientos que se deben seguir cuando se produzcan accidentes** y sean detectadas **acciones y/o condiciones** que constituyan un **riesgo de accidentes** para los trabajadores o daño a las maquinas, equipos, instalaciones, etc.

**Los Riesgos de Accidentes del Trabajo o Enfermedades Profesionales** que pudieran afectar a los trabajadores de la Institución deben ser **INVESTIGADOS** y contribuir así a mejorar y aumentar la seguridad de la Universidad.

# MUTUALIDADES



El seguro podrá ser administrado, también, por las Mutualidades de Empleadores, que no persigan fines de lucro ...



# ISL

# OBJETIVOS DE LAS MUTUALIDADES



# FISCALIZACIÓN

---

- El SNS controlará que cumplan con las exigencias previstas.
- Las **Mutualidades** serán fiscalizadas por la Superintendencia de Seguridad Social.



# Contingencias: Ley N° 16.744



**Accidentes del Trabajo**

**Accidentes del Trayecto**

**Enfermedades Profesional**

**Accidente Sindical**





# ACCIDENTE DEL TRABAJO. DEFINICIÓN LEGAL.



Es toda lesión que sufra una persona a **causa** o **con ocasión del trabajo** y que le produzca incapacidad o muerte.



# **ACCIDENTES DEL TRABAJO**

---

**ACCIÓN INSEGURA**

**CONDICIÓN INSEGURA**

# ACCIDENTES DEL TRABAJO

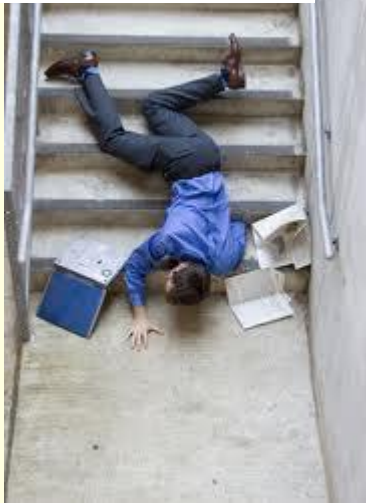

# ACCIDENTES DEL TRABAJO

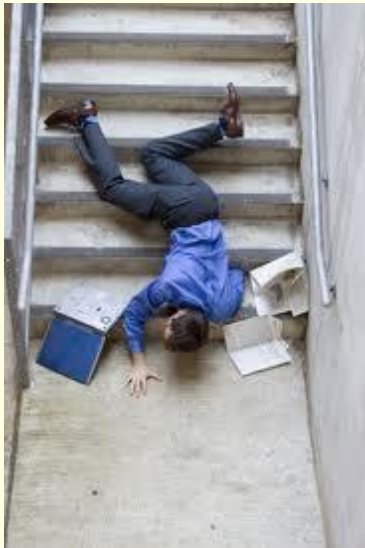

# LEY N° 16.744

## LOS EPP SON DE USO OBLIGATORIO RIOHS



# LEY N° 16.744

---

- Son también considerados:
  - Accidentes de **Dirigentes Sindicales** a causa de su cometido gremial.
  - Trabajador enviado por la empresa a **Cursos de Capacitación.**
  
- Excepciones:
  - Los causados por **Fuerza Mayor Extraña** y sin relación con el trabajo de la víctima.
  - Los producidos **Intencionalmente por la Víctima.**

# Sabias qué...?

---

## ACCIDENTE DEL TRABAJO.

- Toda **lesión** que una persona sufra a **causa** o con **ocasión** del trabajo, y que le produzca incapacidad o muerte.
- **La lesión:** puede ser física o síquica.
- **Accidente a causa del trabajo:** son los que se producen directamente por la ejecución de las tareas o labores.
- **Con ocasión del trabajo:** son aquellos en los que existe una relación aunque sea indirecta entre el trabajo y lesión.

# NORMAS ESPECIALES

- LEY 19.303 son accidentes del trabajo los derivados de robo, asalto y otras formas de violencia.
- LEY 19.518 es A. Del T. el que sufriere el trabajador a causa o con ocasión de estudios de capacitación ocupacional.



# ACCIDENTE DE TRAYECTO.

- Son los ocurridos en el trayecto directo entre la habitación y el lugar de trabajo y viceversa. Deben ser probados por el trabajador, mediante (Art. 7º, Decreto 101).

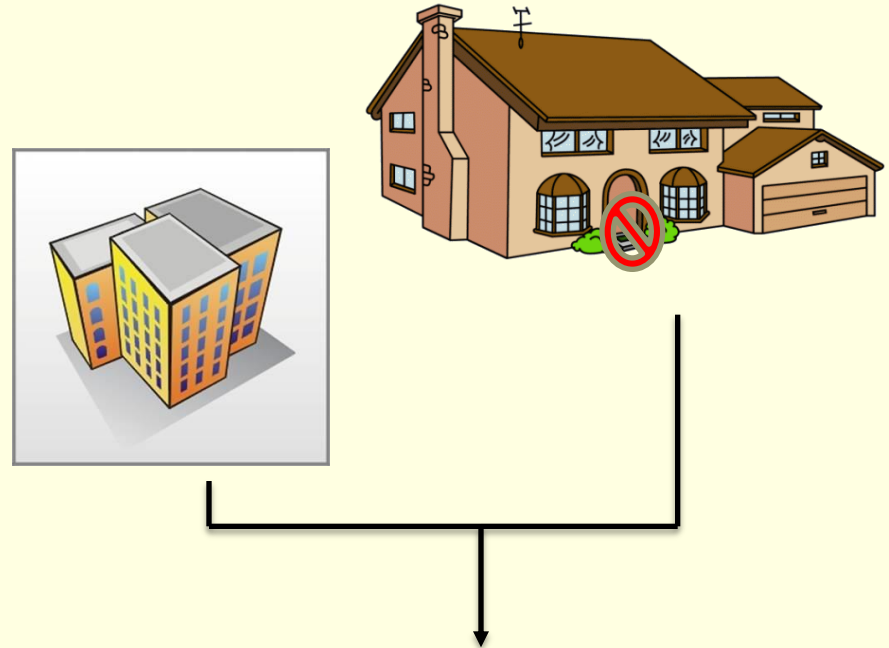

**TRABAJO**

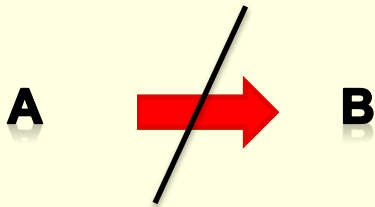

# ACCIDENTE DE TRAYECTO

## MEDIOS PROBATORIOS

- Propia declaración/Parte de Carabineros.
- Certificado médico del Centro Asistencial.
- Testigos.
- El empleador solo otorga denuncia certificado horario.



????????? ....

---

**QUÉ ES LA  
DIAT Y DIEP ??**

# DECLARACIÓN DE LOS ACCIDENTES

- Todos los accidentes que puedan producir una lesión a un trabajador, deben ser denunciados por el empleador mediante el formulario DIAT, en un plazo no superior a 24 horas de conocido el accidente.
- Si empleador no efectúa la DIAT debe hacerla el trabajador, sus derechohabientes, el Comité Paritario o el médico tratante.

# DIAT

---

- Es indispensable porque ciertos incidentes en el futuro pueden ocasionar una incapacidad. (ej. Un pinchazo con una aguja infectada con Hepatitis o Sida, virus Hanta)

# ENFERMEDAD PROFESIONAL

---

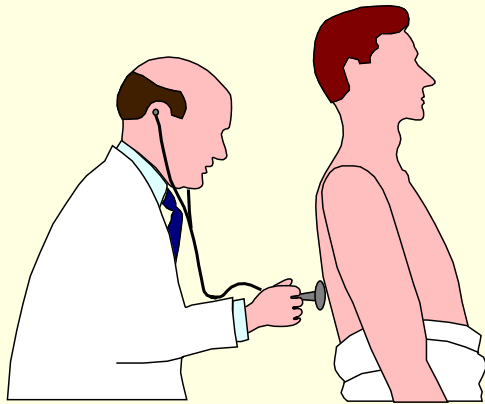

- Es la causada de una manera directa por el ejercicio de la profesión o el trabajo que realice una persona y que le produzca incapacidad o muerte.

# ENFERMEDAD PROFESIONAL

- Las Enfermedades están enumeradas en el **D.S. 109**, pero allí no se contiene una lista cerrada, ya que se admite probar la relación directa e incorporar nuevas patologías.



# **PRESTACIONES QUE OTORGA LA LEY N° 16.744.**

- Prestaciones Médicas.



- Prestaciones Económicas.



- Asesoría en Prevención de Riesgos Profesionales.





# Prestaciones

**MÉDICAS**  
(gratuitas  
para el  
empleador)

Atención médica, quirúrgica y dental.  
Hospitalización si fuere necesario.  
Medicamentos y productos farmacéuticos.  
Prótesis y aparatos ortopédicos.  
Rehabilitación física y reeducación profesional.  
Gastos de traslado

**Económicas**

Incapacidad Temporal:  
Invalidez: incapacidad)  
Pensión por invalidez parcial de Incapacidad)  
Pensión por invalidez Total  
Gran Invalidez  
Prestaciones por supervivencia.

# ***OBLIGACIONES DE LAS EMPRESAS.***

---

Formar un **Comité Paritario** de Higiene y Seguridad, cuando cuente con más 25 trabajadores.

**Proporcionar** gratuitamente a los trabajadores, elementos de protección personal.

**Autorizar como horas trabajadas**, cuando los trabajadores sean citados a controles preventivos por el Organismo Administrador.

**Informar a los trabajadores de los riesgos** a los cuáles están expuestos.

# ***OBLIGACIONES DE LOS TRABAJADORES***

---

**Cumplir con lo establecido** en el reglamento interno de orden, higiene y seguridad.

**Cumplir con las normas** e instrucciones impartidas por el Servicio de Salud, Organismo Administrador, Departamento de Prevención de Riesgos o Comité Paritario de Higiene y Seguridad.

# ***OBLIGACIONES DE LOS TRABAJADORES.***



Acudir a exámenes médicos de control citados por el Organismo Administrador.

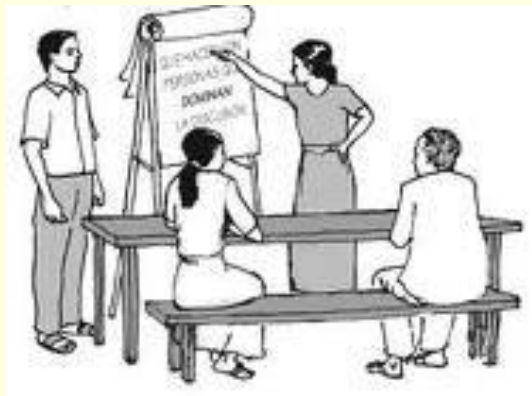

Participar activamente en las actividades de Prevención de Riesgos organizadas por la empresa, mutualidades y otros organismos fiscalizadores.



# CONSULTAS



# **PROCEDIMIENTO DE TRABAJO SEGURO PARA JARDINEROS**

***Pregunta....***

---

**¿Hay riesgos de accidentes en las labores de jardinería?**



# Máquinas y herramientas



***Pregunta....***

---

**Cuáles son los riesgos de accidentes en las labores de jardinería?**

- 
- **Golpes.**
  - **Cortes.**
  - **Atrapamientos.**
  - **Caídas de igual y distinto nivel.**
  - **Contactos eléctricos.**
  - **Ruido.**
  - **Sobreesfuerzos.**
  - **Atropellamiento.**
  - **Exposición a sustancias peligrosas.**

# Cómo....

---

## Causas de golpes

- **Golpearse por, con o contra objetos, materiales o estructuras:**
  - **Descuido.**
  - **Falta de concentración.**
  - **Falta de iluminación.**
  - **Falta de planificación.**

# POR HERRAMIENTAS MANUALES

## CAUSAS:

- **Herramientas defectuosas.**
- **Falta de concentración.**
- **Falta de conocimiento.**
- **No usar elementos de protección personal.**